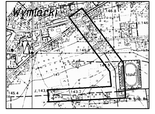

Szkic orientacyjny
skala 1:10000
ark. 441.332

woj	Lubuskie
powiat	Żagań
gmina	Wymiarki
obręb	Wymiarki

MAPA SYTUACYJNO-WYSOKOŚCIOWA
do celów projektowych
skala 1: 500
arkusz 1

Mapa sytuacyjno-wysokościowa wykonał na podstawie mapy zasadniczej ark. 441.332.012 i 441.332.013 do pomiarów w maju 2012 roku geodeta uprawniony Kornel Kłoniecki oraz geodeta inż. Rafał Kłoniecki.

Przebieg projektowanych sieci uzbrojenia podziemnego uzgodniono z ZUDP Starostwa Żagańskiego

Granice ewidencyjne wniesiono na podstawie mapy ewidencyjnej w skali 1:5000 oraz szkiców polowych z pomiaru granic.

KERG 1186/ 10/2012
DZ Nr 646/2012
Nr ks. nab. 8/2012
Zagań dnia 28.05.2012r.

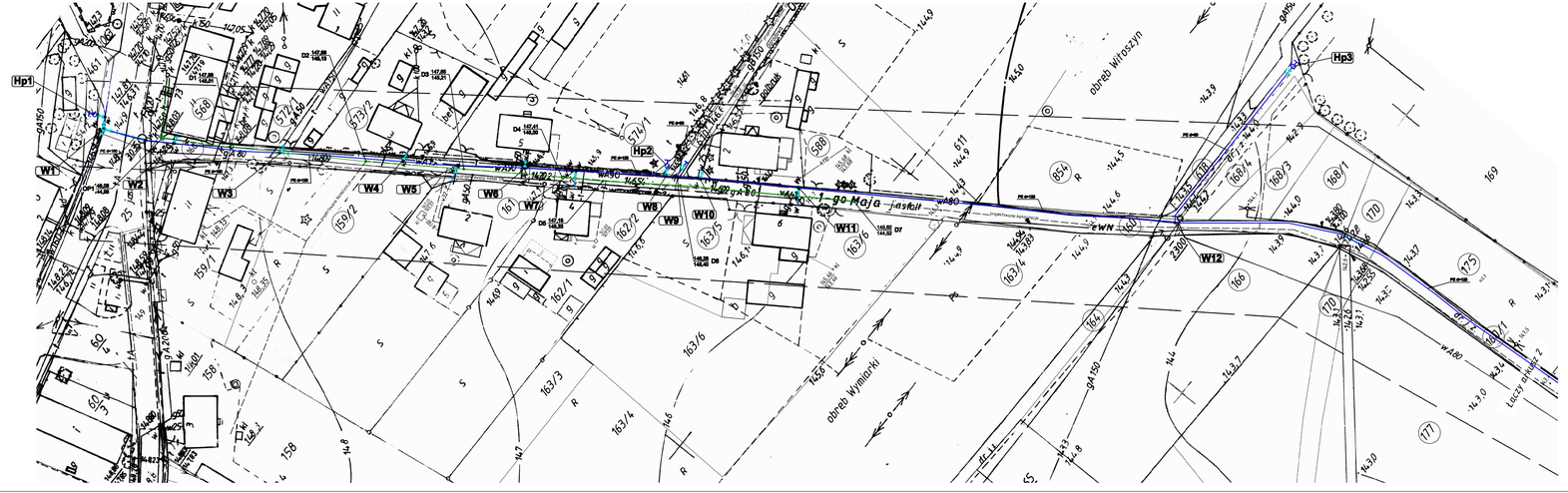

OZNACZENIA NA RYSUNKU

- remontowana sieć wodociągowa
- remontowana przyłącza wodociągowe
- Hp4 projektowane hydranty p.poż. naziemne DN80 z zasuwą odcinającą dn90
- W12 węzeł wodociągowy
- remontowana kanalizacja deszczowa
- studnia kanalizacji deszczowej
- D1 studnia kanalizacji deszczowej
- rura celowna

Branża :	SANITARNA			Data 08.2012
Opracowanie:	PROJEKT BUDOWLANY Przebudowa dróg gminnych - ulica 1-go Maja i Wiejska w Wymiarkach ETAP I			Nr rys. 01
Adres inwestycji:	66-131 Wymiarki ul. 1-go Maja; ul. Wiejska; ul. Ogrodowa działka numer : 26; 160; 161; 162; 163; 170; 174; 180; 149;			
Inwestor:	GMINA WYMIARKI 66-131 Wymiarki ul. Księcia Witolda 5			Skala 1 : 500
Nazwa rysunku:	Projekt zagospodarowania terenu			
	Imię i Nazwisko	Nr upr.	Nr upr.	Podpis
PROJEKTANT	Inż. Tomasz Dziok		LBS/0082/POOS/10	
SPRAWDZIŁ				