Szkic orientacyjny
skala 1:10000
ark. 447,132

Starostwo Powiatowe w Żaganiu
Zatwierdzam
Żagań, dnia 20.08.2010 r.

wojewódzka mapa zasadnicza

woj. Lubuskie
powiat Żagań
miejscowość Wyniarki
ulica Kościuszki

MAPA SYTUACYJNO-WYSOKOŚCIOWA
do celów projektowych
skala 1:1000

Mapa sytuacyjno-wysokościowa wykonana na podstawie mapy ark 441,316,318 i 441,316,319 po pomiarze uzupełniającym w dniu 02.08.2010 geodeta uprawniony Kornel Klonecki oraz geodeta ad. Rafałt Kraniecki
Lokalizacja oraz głębokość kanalizacji lokalnych naniesiona na mapy zgodnie z wywiadem branżowym
Przebieg projektowanych sieci uzbrojenia podziemnego uzgodniono z ZUDV Starostwa Żagańskiego
Dopuszcza się ułożenie innych sieci uzbrojenia podziemnego niezoinwentoryzowanych w Starostwie Powiatowym w Żaganiu.
Granice ewidencyjne wniesiono na podstawie mapy ewidencyjnej w skali 1:5000

KERG 1789-23/2010
DZ Nr 1540-1/2010
Nr ks. mb 25/2010
Żagań, 12.08.2010

GEODETA UPRAWNIONY
Kornel Klonecki
ul. Kosmonautów 31, 68-100 Żagań tel. 0-68 477 36 11
NIP 9251-000-70-24 • REGON 080...

OZNACZENIA:

- Projektowana sieć kanalizacji sanitarnej grawitacyjnej ks Ø200PVC
- Projektowana sieć kanalizacji burzowej (wg odrębnego opracowania)
- Projektowana sieć kanalizacji sanitarnej grawitacyjnej ks Ø160 PVC- przyłącza (wg odrębnego opracowania)
- Istniejąca sieć wodociągowa - wymiana kolektora głównego w ul. Kościuszki, Sikorskiego i Wiejskiej (wg odrębnego opracowania)

145,20 — rzędna terenu
S1 — numer studni
143,72 — rzędna kaskady
142,09 — rzędna dna studni

ks Ø200PVC — średnica kanału, materiał
H=77,20 m i=0,50% — spadek
— długość kanału

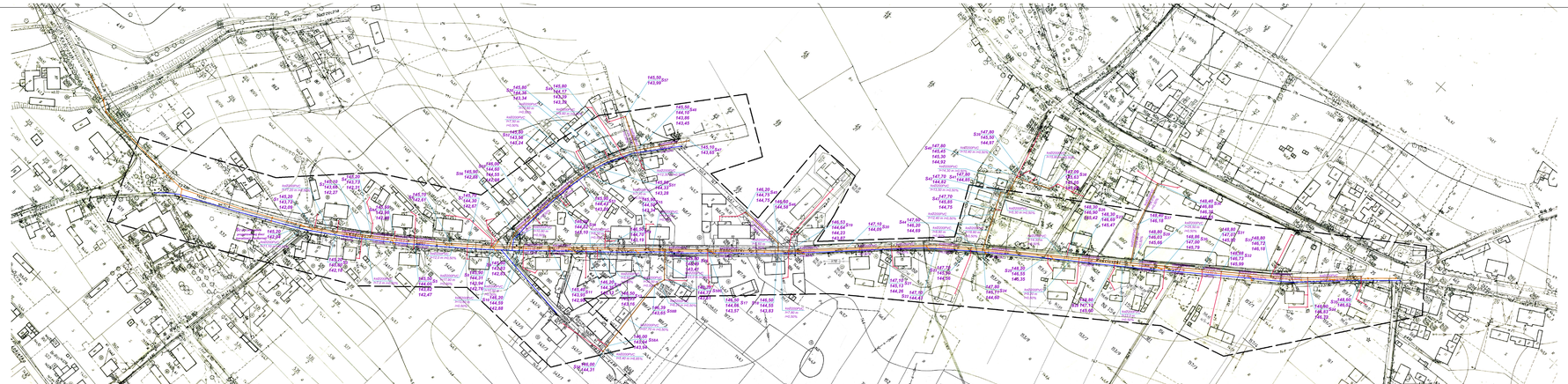

Uwaga:
Na skrzyżowaniach rurociągów z istniejącymi kablami energetycznymi i telekomunikacyjnymi, na kable należy nałożyć rury ochronne dwudzielne AROTA

ZAKŁAD INŻYNIERII WODNO - ŚCIEKOWEJ "PROJEKT"
64 - 800 Chodzież * ul. Kołłątaja 9 * tel./fax (0 67) 28 22 604

Inwestor	Gmina Wyniarki, ul. Kopacz Wielka 5, 68-131 Wyniarki		
Inwestycja	Budowa kanalizacji sanitarnej, kanalizacji burzowej i sieci wodociągowej w ul. Kościuszki w Wyniarkach		
Obiekt	Kanalizacja sanitarna	Data	Podpis
Projektant	mgr. RÓMAN PUPELANSKI Upr. bud. Nr 0/0006/70/0/0006 w specjalności instalacyjnej inżynieryjnej tel.(067)2281604, cel. 0501	r.2011 r.	
Opracowała	mgr inż. PATRYCJA PUCIŃSKA	r.2011 r.	
Sprawdzi(ła)	mgr inż. BEATA RYCERZ Upr. bud. Nr 0/0006/70/0/0006 w specjalności instalacyjnej	r.2011 r.	
Tytuł rys.	PROJEKT ZAGOSPODAROWANIA TERENU	SKALA 1 : 1000	Nr rys. 1